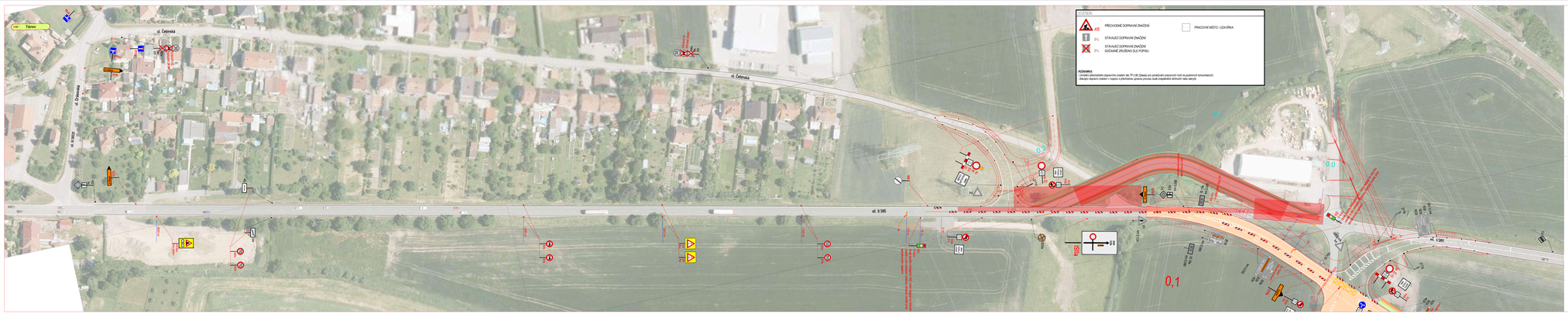

LEGENDA

A15	PŘECHODNÉ DOPRAVNÍ ZNAČENÍ	PRACOVNÍ MÍSTO - UZAVÍRKA
IP4	STÁVAJÍCÍ DOPRAVNÍ ZNAČENÍ	
IP4	STÁVAJÍCÍ DOPRAVNÍ ZNAČENÍ DOČASNĚ ZRUŠENO (LIŠÍ POPISU)	

POZNÁMKA:
- Uvedené zvýrazněné dopravní značení ve TP č.08 (Zásady pro označování pracovních míst na pozemních komunikacích)
- Upravit stávající značení v rozpisu z předchozího úpravou provozu bude zmapováno (křižovatka nebo zakrytí).

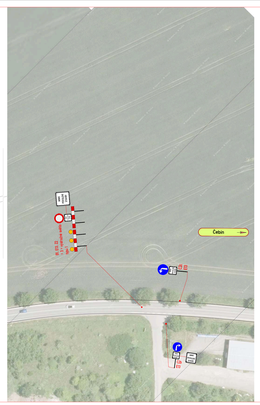

PŘEHLEDOVÁ MAPA

ÚZEMNĚ URČENÝ STAV STAVBY:	ÚČELNOST ROZNÍ:

ZNAKOM s.r.o. , ZÁKAZKA 2004/A, 679 04 BÍROVKA, TEL. 602 393 361, IVAN@ZNAKOM.CZ, PŘEDSTAVE WINNOVA 72, 602 00 BRNO

Hlavní inženýr projektu: David SAULOVÝ	Hlavní inženýr projektu: David SAULOVÝ	Razítko:	Objednatel:
podpis:	podpis:	Ing. Petr OŠMÉRA	
Vedoucí projektu: Ing. Petr OŠMÉRA	Hlavní inženýr projektu: Ing. Petr OŠMÉRA		ZNAKOM
podpis:	podpis:		ZNAKOM s.r.o. ZÁKAZKA 2004/A, 679 04 BÍROVKA

Akce:	JIHOMORAVAT	Čís. zakázky:	2-22/0015
Místo:	BÍROVKA - VEVAŘÍ	Čís. revize:	00 / 1
Objednatel:	SPRÁVA A ÚDRŽBA SILNIC JIHOMORAVSKÉHO KRAJE p.o.	Datum:	08 / 2022
Akce:	II/385 ČEBÍN OBCHVAT	Datum:	08 / 2022
		Měřítko:	1:1000
Objekt:	DOPRAVNÍ INŽENÝRSKÁ OPATŘENÍ	Stupeň:	RDS
Příloha:	SITUACE - ETAPA 1 + ETAPA 2 PROVOZ PO OBCHVATU ČEBÍN - ODSTRANĚNÍ PROVOZNÍCH KOMUNIKACÍ	Čís. přílohy:	3

Ověřovací doložka změny datového formátu dokumentu podle § 69a zákona č. 499/2004 Sb.

Změnou datového formátu se nepotvrzuje správnost a pravdivost údajů obsažených v dokumentu a jejich soulad s právními předpisy.
Vstupující dokument nebyl podepsán.

Typ vstupního dokumentu: .PDF
Otisk souboru: 3A205E1E0F72D323989DBEA870A2BAD4D6D380BC225F5AFD5E51A82387664211
Použitý algoritmus: SHA256_SBB 2.16.840.1.101.3.4.2.1

Subjekt, který změnu formátu dokumentu provedl:
Město Tišnov, nám. Míru 111, 66619 Tišnov, epodatelna@tisnov.cz

Datum vyhotovení ověřovací doložky:
4.9.2023

Jméno a příjmení osoby, která změnu formátu dokumentu provedla:
Svída Viktor