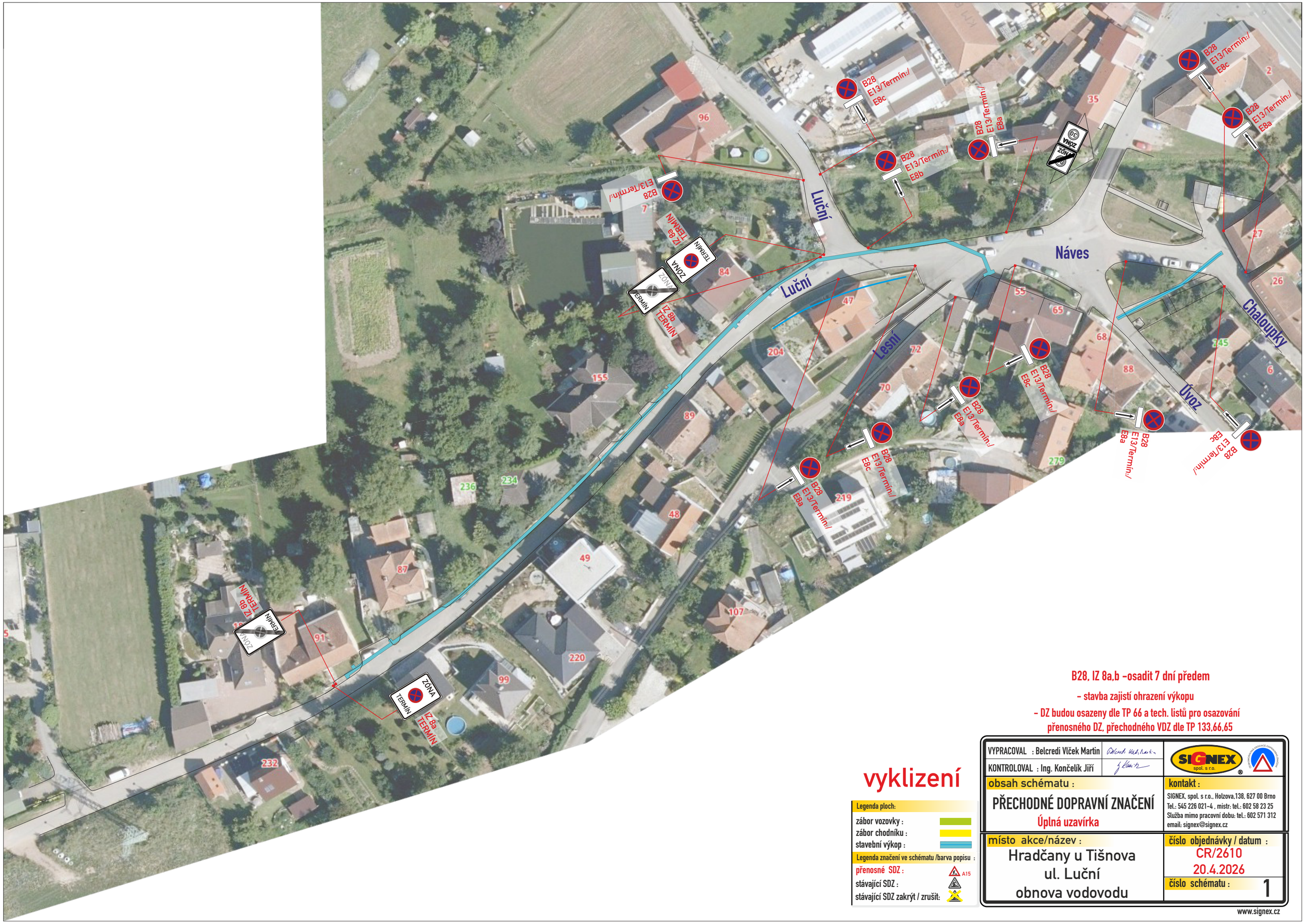

B28, IZ 8a,b –osadit 7 dní předem

– stavba zajistí ohrazení výkopu

– DZ budou osazeny dle TP 66 a tech. listů pro osazování přenosného DZ, přechodného VDZ dle TP 133,66,65

vyklizení

Legenda ploch:

- zábor vozovky :
- zábor chodníku :
- stavební výkop :

Legenda značení ve schématu /barva popisu :

- přenosné SDZ : A15
- stávající SDZ :
- stávající SDZ zakrýt / zrušit:

VYPRACOVAL : Belcredi Vlček Martin	SIGNEX spol. s r.o.
KONTROLOVAL : Ing. Končelík Jiří	
obsah schématu : **PŘECHODNÉ DOPRAVNÍ ZNAČENÍ** Úplná uzavírka	kontakt : SIGNEX, spol. s r.o., Holzova,138, 627 00 Brno Tel.: 545 226 021-4 , mistr: tel.: 602 58 23 25 Služba mimo pracovní dobu: tel.: 602 571 312 email: signex@signex.cz
místo akce/název : Hradčany u Tišnova ul. Luční obnova vodovodu	číslo objednávky / datum : CR/2610 20.4.2026
	číslo schématu : 1

www.signex.cz

Detail-překop po polovině 1/2

zábor vozovky 32,0m2

Detail-překop po polovině 2/2

zábor vozovky 44,0m2

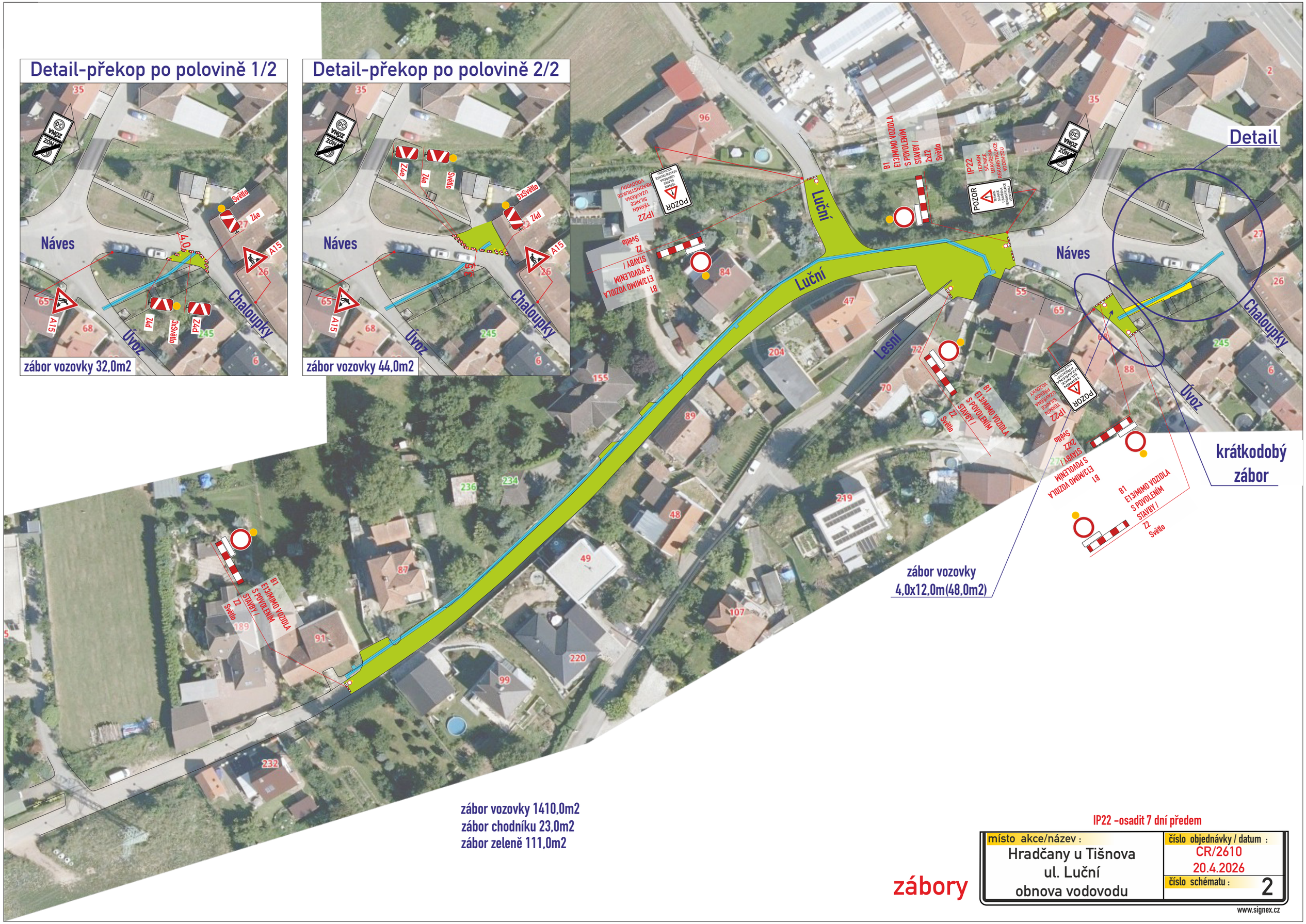

IP22 –osadit 7 dní předem

místo akce/název :	číslo objednávky / datum :
Hradčany u Tišnova ul. Luční obnova vodovodu	CR/2610 20.4.2026
	číslo schématu : 2

zábory

www.signex.cz

Ověřovací doložka změny datového formátu dokumentu podle § 69a zákona č. 499/2004 Sb.

Změnou datového formátu se nepotvrzuje správnost a pravdivost údajů obsažených v dokumentu a jejich soulad s právními předpisy.
Vstupující dokument nebyl podepsán.

Typ vstupního dokumentu: .PDF
Otisk vstupního souboru: 4BDA2037C1DCC3616FA5394E84187B5022AD2431FB465F83CEEC8AB5A135A411
Použitý algoritmus: SHA256_SBB 2.16.840.1.101.3.4.2.1

Subjekt, který změnu formátu dokumentu provedl:
Město Tišnov, nám. Míru 111, 66601 Tišnov, epodatelna@tisnov.cz

Datum vyhotovení ověřovací doložky:
5.5.2026

Jméno a příjmení osoby, která změnu formátu dokumentu provedla:
Mikulica Martin